

**CENTRO PRELIEVI
OSPEDALE DI GIUSSANO**

Via Milano, 65 tel. 0362/485071

INFORMAZIONI e PRENOTAZIONI:

da lunedì al venerdì

dalle ore 11.00 alle ore 13.00

ORARIO PRELIEVI E CONSEGNA CAMPIONI:

accesso diretto senza prenotazione

dal lunedì al venerdì

dalle ore 07.30 alle ore 09.30

**CENTRO PRELIEVI
DI SOVICO**

Piazza Frette, 4

ORARIO INFORMAZIONI, PRELIEVI

E CONSEGNA CAMPIONI:

accesso diretto senza prenotazione

Il martedì e il giovedì

dalle ore 07.45 alle ore 09.15

In collaborazione con Ufficio Relazioni con il Pubblico

Presidio ospedaliero Carate/Giussano

3° edizione APRILE 2013

COD.1235

CENTRI PRELIEVI CON ACCESSO

SOLO SU PRENOTAZIONE

PUNTO PRELIEVI DI LENTATE S/ SEVESO

Via Garibaldi, 37 tel. 0362/566821

Informazioni e prenotazioni:

da lunedì al venerdì ore 8.30 / 12.30

Orario prelievi e consegna campioni:

lunedì/mercoledì/venerdì ore 8.00 /
9.00

PUNTO PRELIEVI DI MEDA

P.zza Municipio, 4 tel. 0362/345071

Informazioni e prenotazioni:

da lunedì al venerdì ore 8.30 / 12.30

Orario prelievi e consegna campioni:

martedì/venerdì ore 8.00 / 9.00

PUNTO PRELIEVI DI SEVESO

Via M.D'Ungheria, 30 tel. 0362/645114

Informazioni e prenotazioni:

da lunedì al venerdì ore 8.30 / 12.30

Orario prelievi e consegna campioni:

da lunedì al venerdì ore 8.00 / 9.00



AZIENDA OSPEDALIERA
DI DESIO E VIMERCATE
Presidio Ospedaliero Complesso
CARATE/GIUSSANO

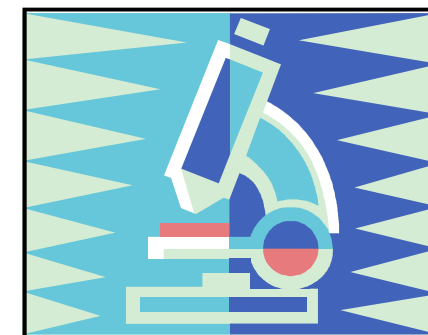

**CENTRI
PRELIEVO**

**Besana B.za, Carate B.za,
Giussano, Lentate sul Seveso,
Meda, Seveso, Sovico.**

ACCESSO DIRETTO O CON PRENOTAZIONE

- ◆ Il laboratorio analisi garantisce, nei Centri Prelievo di Besana B.za, Carate B.za, Giussano e Sovico, **l'accesso diretto** alle prestazioni nei giorni ed orari di apertura al pubblico.
- ◆ In casi particolari, è comunque possibile effettuare la **prenotazione** in giorni, ed orari differenti, a seconda del centro prelievi.
- ◆ Si informa che, la **prescrizione Medica**, deve essere compilata in ogni sua parte (comprese eventuali esenzioni). Il personale di Laboratorio, non è autorizzato a modificare l'impegnativa in alcuna sua parte.

DOCUMENTAZIONE RICHIESTA

- ◆ Impegnativa
- ◆ Tessera sanitaria regionale
- ◆ Documento d'identità
- ◆ Eventuali tessere di esenzioni
- ◆ Eventuale codice STP

PAGAMENTO TICKET

Il pagamento del ticket, se dovuto, va effettuato al momento dell'accettazione/prenotazione (ad eccezione di casi specifici riferiti dal personale amministrativo).

RITIRO REFERTI DI LABORATORIO

- ◆ Il rilascio dei referti, viene effettuato con modi e tempi indicati sulla documentazione rilasciata al momento dell'accettazione.
- ◆ Per garantire la tutela dei dati personali (D.Lgs 196/2003), la consegna dei referti, avverrà esclusivamente previa presentazione della distinta consegnata all'atto del prelievo.

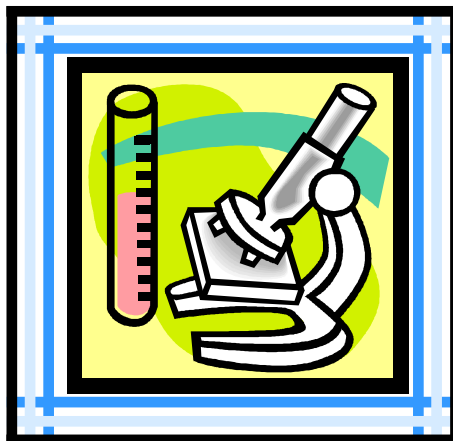

CENTRO PRELIEVI DI BESANA

Via Viarana, 38 tel. 0362/984587

INFORMAZIONI e PRENOTAZIONI

da lunedì a venerdì

dalle ore 08.30 alle ore 16.00

Presso il CUP (ingresso poliambulatorio)

ORARIO PRELIEVI E CONSEGNA CAMPIONI:

accesso diretto senza prenotazione

il lunedì, mercoledì e venerdì

dalle ore 7.45 alle 9.15

CENTRO PRELIEVI OSPEDALE DI CARATE

Via Leopardi, 5 tel. 0362/984452

INFORMAZIONI e PRENOTAZIONI

da lunedì a venerdì

dalle ore 11.00 alle ore 13.00

ORARIO PRELIEVI E CONSEGNA CAMPIONI:

accesso diretto senza prenotazione

dal lunedì al venerdì

dalle ore 07.30 alle ore 09.30