

# A.S.S.T. della Brianza

## CRITERI DI VALUTAZIONE EX ART. 19 D.LGS. 33/2013

### ESTRATTO

**dal verbale del 25 gennaio 2023 della Commissione esaminatrice del pubblico concorso per titoli ed esami per la copertura di n. 6 posti di Dirigente Medico nelle discipline di Medicina e chirurgia d'accettazione e urgenza, o Medicina Interna, o Geriatria, da assegnare ai Pronto Soccorso aziendali.**

### TITOLI

La Commissione dispone complessivamente di 100 punti così ripartiti (art. 27 del D.P.R. n.483 del 10/12/1997):

- a) 20 punti per i titoli;
- b) 80 punti per le prove d'esame.
  
- I punti per le prove d'esame sono così ripartiti:
  - a) 30 punti per la prova scritta;
  - b) 30 punti per la prova pratica;
  - c) 20 punti per la prova orale.
  
- I punti per la valutazione dei titoli sono così ripartiti:
  - a) titoli di carriera: 10 punti
  - b) titoli accademici e di studio: 3 punti
  - c) pubblicazioni e titoli scientifici: 3 punti
  - d) curriculum formativo e professionale: 4 punti

#### **1) Titoli di carriera:**

- a) servizi di ruolo prestati presso le unità sanitarie locali o le aziende ospedaliere e servizi equipollenti ai sensi degli artt.22 e 23:
  - 1) servizio nel livello dirigenziale a concorso, o livello superiore, nella disciplina, punti 1,000 per anno;
  - 2) servizio in altra posizione funzionale nella disciplina a concorso, punti 0,500 per anno;
  - 3) servizio in disciplina affine ovvero in altra disciplina da valutare con i punteggi di cui sopra ridotti rispettivamente del 25 e del 50 per cento,
  - 4) servizio prestato a tempo pieno da valutare con i punteggi di cui sopra aumentati del 20 per cento;

b) servizio di ruolo quale medico presso pubbliche amministrazioni nelle varie qualifiche secondo i rispettivi ordinamenti, punti 0,500 per anno.

La Commissione, visto l'art. 1 – commi 547 e segg. – della legge 30.12.2018, n. 145, per i servizi prestati da medici specializzandi alle dipendenze di Aziende Sanitarie Pubbliche, ritiene di attribuire il punteggio previsto dall'art. 27 – p. 4 – lett. b) del DPR n. 483/97 (punti 0,500 per anno).

## **2) Titoli accademici e di studio**

- a) specializzazione nella disciplina oggetto del concorso, punti 1,000;
- b) specializzazione in disciplina affine, punti 0,500;
- c) specializzazione in altra disciplina, punti 0,250;
- d) altre specializzazioni di ciascun gruppo da valutare con i punteggi di cui sopra ridotti del 50 per cento;
- e) altre lauree, oltre quella richiesta per l'ammissione al concorso comprese tra quelle previste per l'appartenenza al ruolo sanitario, punti 0,500 per ognuna, fino ad un massimo di punti 1,000;

Non è valutabile la specializzazione fatta valere come requisito di ammissione.

La specializzazione conseguita ai sensi del D. Lgs. n.257/91, anche se fatta valere come requisito di ammissione, è valutata con uno specifico punteggio pari a mezzo punto per anno di corso di specializzazione.

## **3) Pubblicazioni, titoli scientifici e curriculum formativo e professionale.**

Per la valutazione delle pubblicazioni, dei titoli scientifici e del curriculum formativo e professionale si applicano i criteri indicati nell'art.11 del citato D.P.R.

Saranno prese in considerazione solamente le pubblicazioni relative al quinquennio antecedente la data di pubblicazione del bando sulla Gazzetta Ufficiale ed edite a stampa.

### Pubblicazioni

La Commissione ritiene, per le pubblicazioni su argomenti attinenti alla disciplina messa a concorso, di attribuire i seguenti punteggi:

Pubblicazioni e capitoli di libro	0,200 ciascuno
Abstract, poster comunicazioni a congressi, lettere all'editore, casi clinici	0,050 ciascuno

### curriculum formativo e professionale:

Nel curriculum formativo e professionale sono valutate le attività professionali e di studio, formalmente documentate, non riferibili ai titoli già valutati nelle precedenti categorie, idonee ad evidenziare, ulteriormente, il livello di qualificazione professionale acquisito nell'arco dell'intera carriera e specifiche rispetto alla posizione funzionale da conferire, ivi compresi idoneità e tirocini non valutabili in norme specifiche.

In tale categoria rientrano le attività di partecipazione a congressi, convegni o seminari - anche come docente o relatore, relative al quinquennio antecedente la data di pubblicazione del bando sulla

Gazzetta Ufficiale, che abbiano finalità di formazione e di aggiornamento professionale e di avanzamento di ricerca scientifica, nonché gli incarichi di insegnamento conferiti da enti pubblici. Non sono valutabili le idoneità conseguite in precedenti concorsi.

La Commissione ritiene di attribuire al curriculum un punteggio adottando i seguenti criteri di valutazione:

	Punti	Mesi
Attività lavorativa presso Enti Pubblici quale libero professionista/co.co.co ecc. nella stessa disciplina o equipollente	0,600	12
Attività lavorativa presso Enti Pubblici quale libero professionista/co.co.co ecc. in disciplina affine	0,450	12
Attività libero professionale/co.co.co. ecc. presso case di cura convenzionate nella disciplina a bando o equipollenti	0,600	12
Attività libero professionale/co.co.co. ecc. presso case di cura convenzionate in disciplina affine	0,450	12
Professore a contratto/ricercatore universitario post special.	0,300	12
Partecipazione a corsi/convegni/congressi ultimo quinquennio post specialità attinenti alla disciplina a bando	0,010	0
Relatore a corsi/convegni/congressi ultimo quinquennio post specialità attinenti alla disciplina a bando	0,020	0
Borsa di studio/di ricerca post specialità	0,150	12
Dottorato di ricerca/master	0,300	0
Diplomi universitari/corsi universitari	0,100	0
Attività di didattica post specialità con un impegno minimo di 20 ore/anno fino a 40 ore/anno	0,300	0
Attività di didattica post specialità con un impegno superiore a 40 ore annue	0,500	0
Partecipazione a studi, progetti di ricerca post special.	0,100	0
Casistica operatoria	0,250	0
Titoli ante specializzazione non valutabili	0,000	0

- l'attività di Medico volontario/frequentatore non sarà valutata se svolta prima del conseguimento del diploma di specializzazione;
- l'attività di medico borsista non sarà presa in esame se concomitante alla frequenza della scuola di specialità già valutata;
- trattandosi di qualifica dirigenziale, l'attività di Medico di base, medico fiscale, medico di continuità assistenziale, medico vaccinatore, ecc. non sarà valutata;
- non saranno prese in considerazione iscrizioni a Società, Associazioni, etc.
- non saranno valutati i titoli conseguiti antecedentemente alla data di conseguimento del diploma di laurea, fatta salva la possibilità di valutazione delle pubblicazioni in genere;
- i servizi saranno valutati fino alla data di rilascio del relativo certificato o fino alla data dichiarata dal candidato sotto forma di autocertificazione;
- i periodi di servizio omogeneo sono cumulabili.

## PROVA SCRITTA

La Commissione definisce che per la correzione della prova scritta verranno presi in considerazione:

- conoscenza dell'argomento
- capacità espositiva e di sintesi
- attinenza dell'esposizione con l'argomento proposto
- utilizzo della terminologia corretta
- capacità di inquadrare correttamente ed esaustivamente l'argomento.

## **PROVA ORALE**

La Commissione stabilisce, ai sensi dell'art.9 – comma 3 – del D.P.R. n.483/97, che la valutazione della prova orale si baserà sui seguenti criteri: competenza, corretto inquadramento dell'argomento, completezza, chiarezza espositiva e capacità di sintesi.

**PROVA SCRITTA N. 1**

IEP diagnostica e trattamento

**PROVA SCRITTA N. 2**

Gestione del paziente con chetoacidosi diabetica

**PROVA SCRITTA N. 3**

Gestione del paziente con edema polmonare acuto

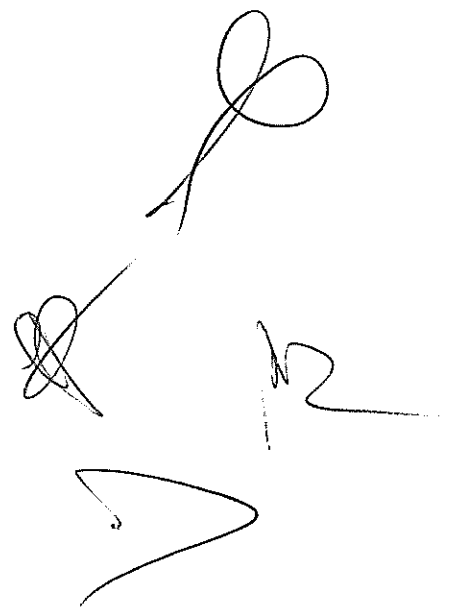
Handwritten signature and scribbles in the bottom right corner of the page.

**PROVA PRATICA N. 1**

Commenti il candidato l'Ecg allegato

**PROVA PRATICA N. 2**

Commenti il candidato l'Ega allegato

**PROVA PRATICA N. 3**

Commenti il candidato l'Rx torace allegata

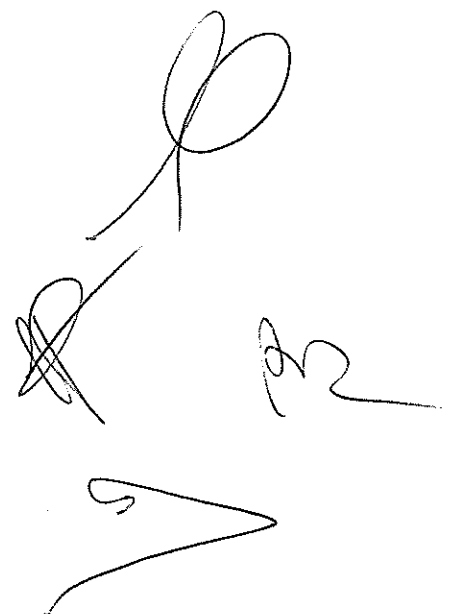

Handwritten signature and initials in the bottom right corner of the page.

PRONA PRATICA  
N. 1

█  
/ mmHg

Farmaci:  
cm

78 Anni  
kg

Nome: █  
Data di nascita: █

Sesso: F  
Sintomi:

10 mm/mV 25 mm/s Filtro: H50 D. 35 Hz

Anamnesi:  
10 mm/mV

72 bpm

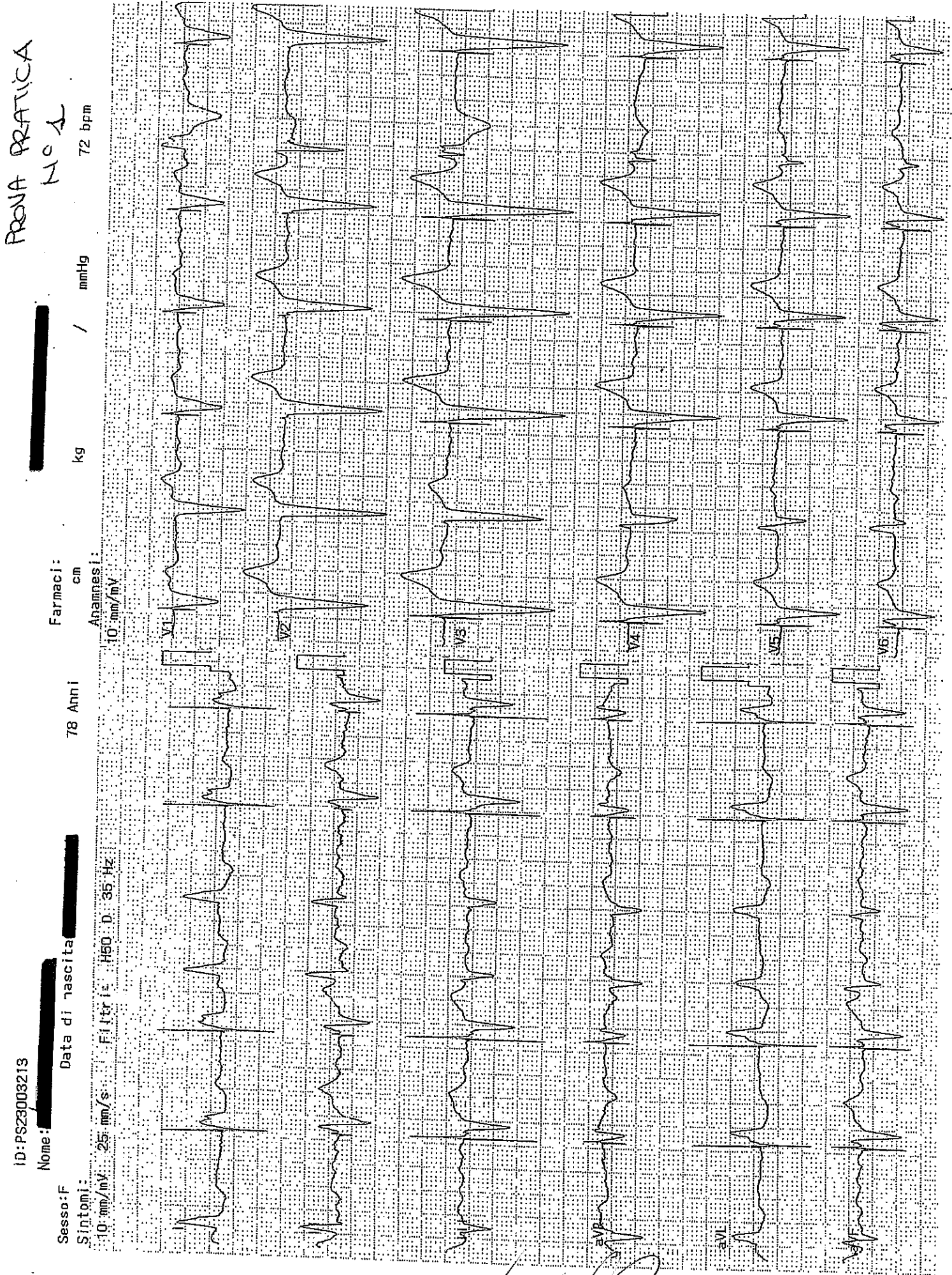

*[Handwritten signatures and initials]*

**REFERTO DEFINITIVO**

Data/Ora Stampa: [REDACTED]

Ricovero: PS23002891

Reparto:

PRONTO SOCCORSO

OSPEDALE DI VIMERCATE

Richiesta Numero:

1400960102

Cognome e Nome

[REDACTED]

Eta'

91a

Sesso

M

D. Nascita

[REDACTED]

Data/Ora Prelievo:

[REDACTED]

Tipo

Urgente

Pagina Numero:

1 / 1

Descrizione Materiale/Analisi

Risultato /

U. misura

Int. riferimento

**ESAMI POINT OF CARE****EMOGASANALISI**

Emogasanalisi su sangue arterioso

pH	7,36		[7,35 - 7,45]
pCO2	36	mmHg	[32 - 45]
pO2	58,00	* mmHg	[83 - 108]
SODIO	135,00	mmol/L	[135 - 145]
POTASSIO	5,30	* mmol/L	[3,50 - 5,00]
CLORO	105,00	mmol/L	[95 - 110]
CALCIO IONIZZATO	1,22	mmol/L	[1,12 - 1,23]
GLUCOSIO	287,00	* mg/dL	[65 - 110]
ACIDO LATTICO	1,00	mmol/L	[< 1,60]
EMOGLOBINA TOTALE	10,40	* g/dL	[13,50 - 18,00]
CARBOSSIEMOGLOBINA	2,30	%	[< 3]
SATURAZIONE O2	90,10	* %	[96 - 100]
BASI IN ECCESSO STANDARD	-4,50	* mmol/L	[-2,0 / +2,0]
RAPPORTO pO2/FiO2	276	* mmHg	[> 350]
BICARBONATI	20,30	* mmol/L	[21 - 28]
FIO2	21,00	%	

Esame eseguito su strumentazione Point of Care

Handwritten signatures and initials, including a large signature and the initials 'MR'.



95509

84 ANNO  
M

0056632

PRONA PRATICA  
N° 3

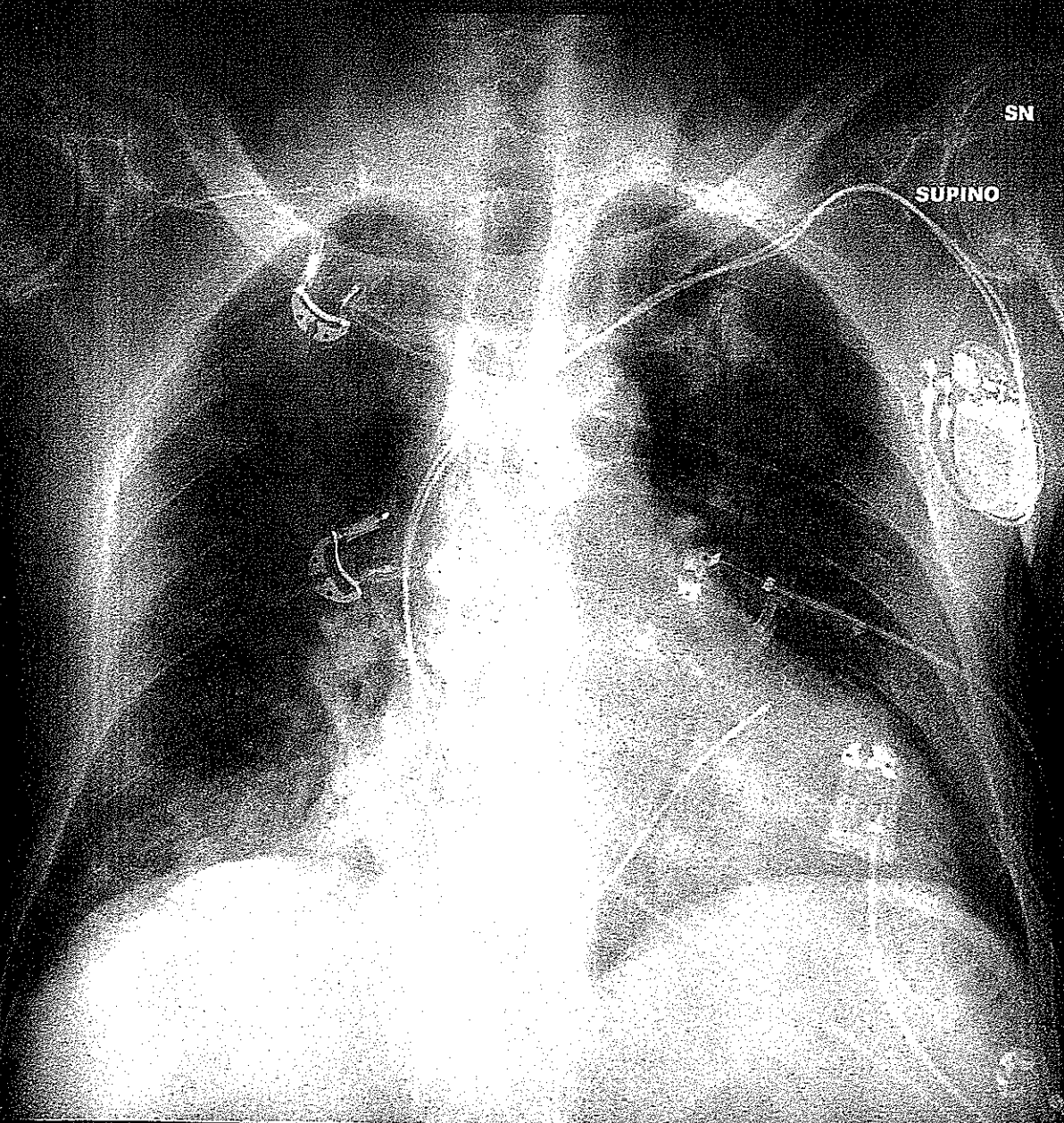

SN

SUPINO

*[Handwritten signature]*



*[Handwritten mark]*

**PROVA ORALE N. 1**

- a) Iperensione secondaria
- b) Consenso informato

**PROVA ORALE N. 2**

- a) Dolore toracico diagnosi differenziale
- b) Nuovo sistema di triage

**PROVA ORALE N. 3**

- a) Shock settico diagnosi e trattamento
- b) Indicazioni della DGR XI/6893 del 05.09.2022 sull'efficiamento del flusso dei pazienti da PS

The bottom right corner of the page contains several handwritten marks. There are three distinct signatures or scribbles, drawn in black ink. The top one is a large, stylized signature with a long horizontal stroke extending to the right. Below it is another signature, and at the bottom is a large, sweeping, curved scribble that resembles a stylized 'S' or a similar character.